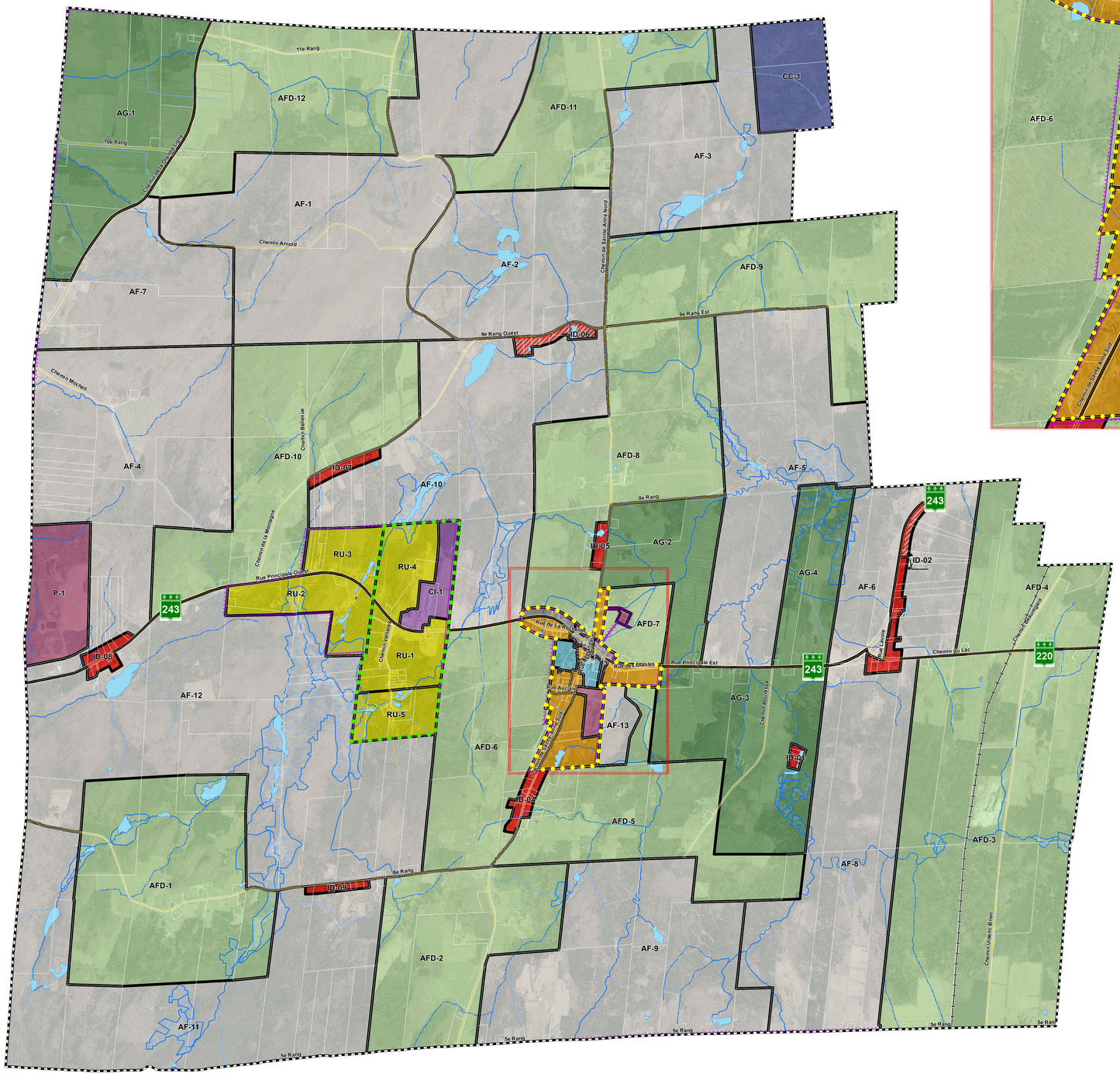

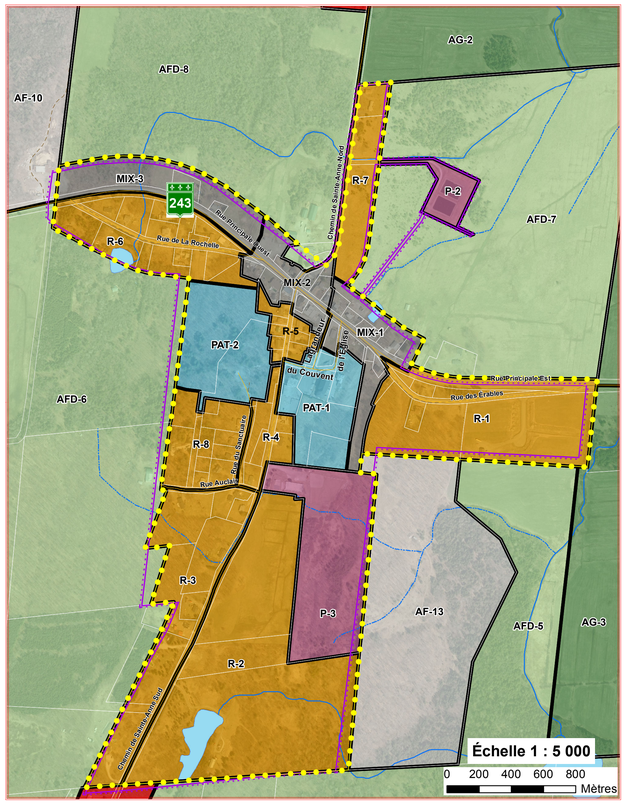

Municipalité de Sainte-Anne-de-la-Rochelle

Plan de zonage

Légende

LIMITES

- CADASTRE
- LIMITE MUNICIPALE
- PÉRIMÈTRE D'URBANISATION - 1
- PÉRIMÈTRE D'URBANISATION - 2
- ZONES AGRICOLES, AU SENS DE LA LOI SUR LA PROTECTION DU TERRITOIRE ET DES ACTIVITÉS AGRICOLES

RÉSEAU DE TRANSPORT

- RÉSEAU ROUTIER
- AUTRE CHEMIN D'ACCÈS
- LIGNE DE TRANSPORT D'ÉNERGIE

RÉSEAU HYDROGRAPHIQUE

- COURS D'EAU PERMANENT (BDTQ)
- COURS D'EAU INTERMITTENT (BDTQ)
- COURS D'EAU INTERMITTENT (AUTRE)
- LAC, ÉTANG OU RIVIÈRE
- MILIEU HUMIDE

ZONES

- A — AGRICOLE
- AFD — AGRO-FORESTIER DYNAMIQUE
- AF — AGRO-FORESTIER
- CC — COMMERCE CONTRAIGNANT
- CI — COMMERCIAL-INDUSTRIEL
- P — PUBLIC
- PAT — PATRIMONIAL
- R — RÉSIDENTIEL
- MIX — MIXTE
- RU — RURAL
- ID — ÎLOT DESTRUCTURÉ TYPE 1
- ID — ÎLOT DESTRUCTURÉ TYPE 3

SOURCE DES DONNÉES GÉOGRAPHIQUES:
(c) GOUVERNEMENT DU QUÉBEC,
TOUS DROITS RÉSERVÉS

PROJECTION : MTM, ZONE 8
DATUM : NAD 83

HORS DE L'USAGE AUQUEL IL EST DESTINÉ, CE PLAN N'A AUCUNE VALEUR LÉGALE

GRILLE DES MODIFICATIONS

No.	Date	Entrée en vigueur	Règlement no.
1	12 janvier 2015	15 décembre 2014	2014-410

Ce plan fait partie intégrante du règlement de zonage no. 2006-282

Authentifié ce jour

Maire

Directrice générale

RÉALISATION:

Municipalité régionale de comté Val-Saint-François
Municipalité Régionale de Comté
Service de l'aménagement et de l'urbanisme

APPROUVÉ PAR:

0 250 500 750 1 000
Mètres
Échelle = 1 : 15 000

Plan no.
SAR-Z-01

Date:
Avril 2011

MUNICIPALITÉ DE SAINTE-ANNE-DE-LA-ROCHELLE
plan de zonage